

# ¿Dónde está el parque?

Du står framför järnvägsstationen. Vilka tre ställen på kartan får du vägbeskrivningar till?

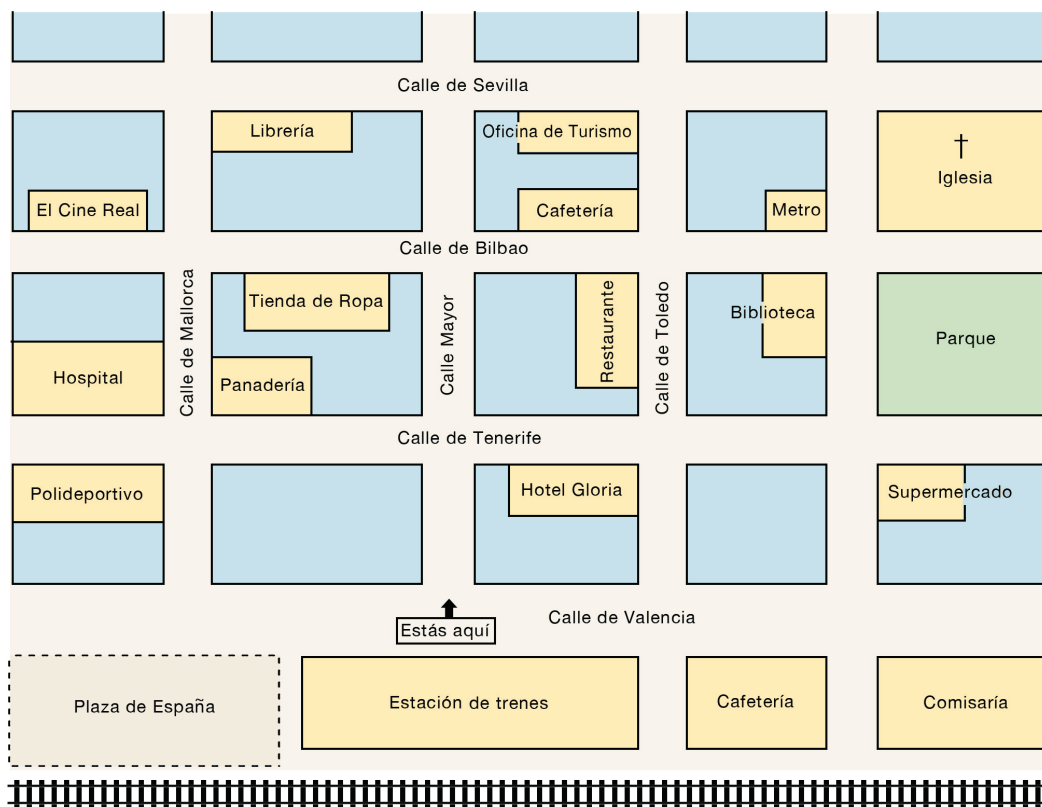
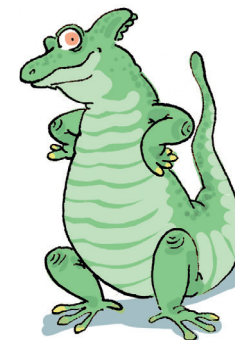

1. Sigue todo recto por la Calle Mayor. Dobla a la derecha en la primera calle. Continúa hasta el parque, está allí, enfrente del parque.
2. Sigue todo recto por la Calle Mayor hasta la calle de Bilbao. Dobla a la izquierda y continúa unos 20 metros.
3. Dobla a la izquierda aquí. Dobla a la derecha en la Calle de Mallorca. Sigue todo recto hasta la Calle de Bilbao. Dobla a la izquierda y ya está.

<b>sigue</b>	fortsätt!
<b>todo recto</b>	rakt fram
<b>dobla</b>	sväng!
<b>primero/-a</b>	första
<b>continúa</b>	fortsätt!
<b>hasta</b>	fram till
<b>la panadería</b>	bageriet
<b>la comisaría</b>	polisstationen

# ¿Dónde está el parque?

## 1 Busca las frases en el texto

1. fortsätt rakt fram \_\_\_\_\_
2. sväng till höger \_\_\_\_\_
3. den första gatan \_\_\_\_\_
4. fortsätt \_\_\_\_\_
5. till Bilbaogatan \_\_\_\_\_

## 2 Escribe instrucciones

**A** Skriv 1–2 egna vägbeskrivningar för kartan i textboken.

---



---



---



---

**B** Läs dina beskrivningar för en kamrat som får klura ut vart han/hon ska gå.



## 3 Traduce las frases al español

Skriv in din skrivbok.

1. Torget ligger intill (= vid sidan om) stationen.
2. Bion ligger nära turistbyrån.
3. Sjukhuset ligger mitt emot idrottshallen.
4. Tunnelbanestationen ligger på hörnet vid sidan om parken.